

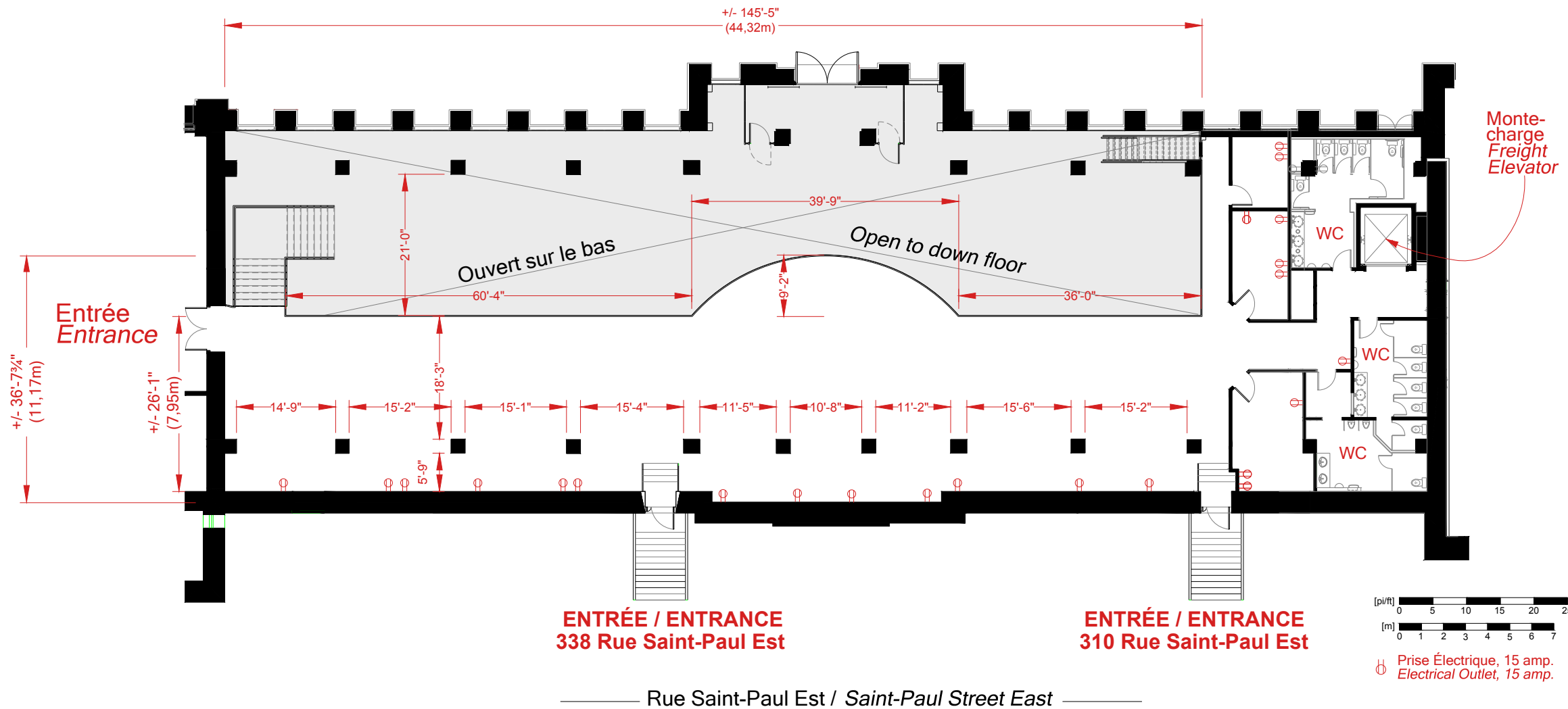

Rue de la Commune / De la Commune Street



ENTRÉE / ENTRANCE  
338 Rue Saint-Paul Est

ENTRÉE / ENTRANCE  
310 Rue Saint-Paul Est

Rue Saint-Paul Est / Saint-Paul Street East

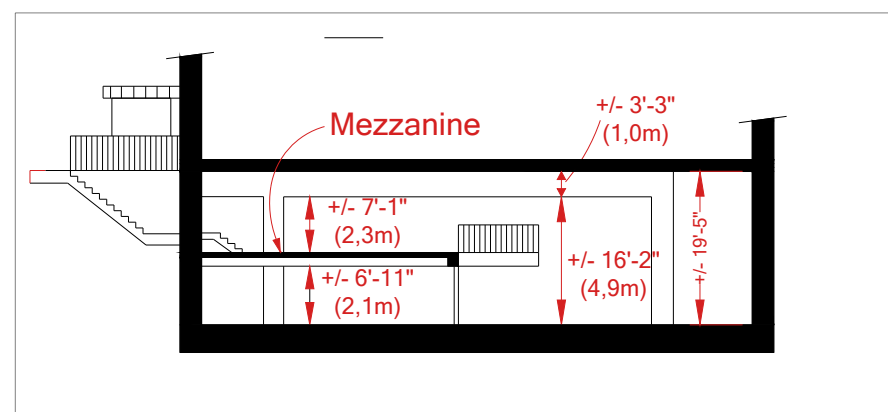

Dégagement / Clearance

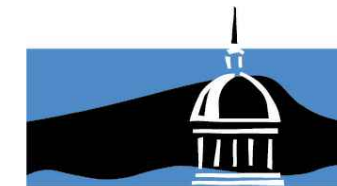

# Marché Bonsecours

Marché Bonsecours  
350 rue Saint-Paul Est, Montréal

Éric Coulombe,  
Chargé de location  
et d'événements  
Leasing Officer and  
Special Events  
(514) 872-5547

Éric Brault,  
Coordonnateur logistique  
Logistic Coordinator  
(514) 872-8774

## Salle de la Commune De la Commune Hall

### Plan de la salle Hall Plan

### Niveau Mezzanine Mezzanine Level

Toutes les dimensions sont approximatives  
et devraient être vérifiées sur place  
All dimensions are approximate and should  
be validated on site.

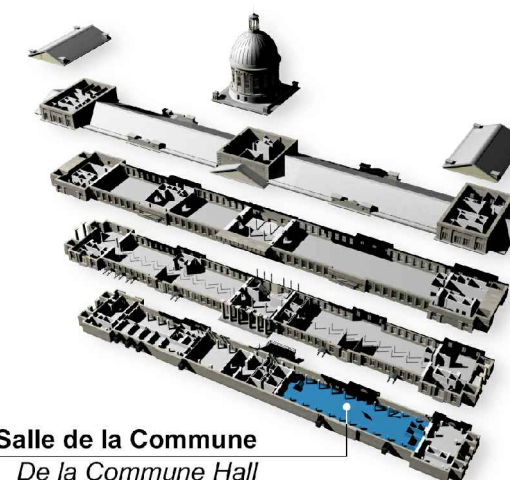

Salle de la Commune  
De la Commune Hall

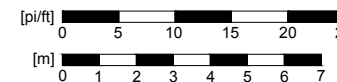
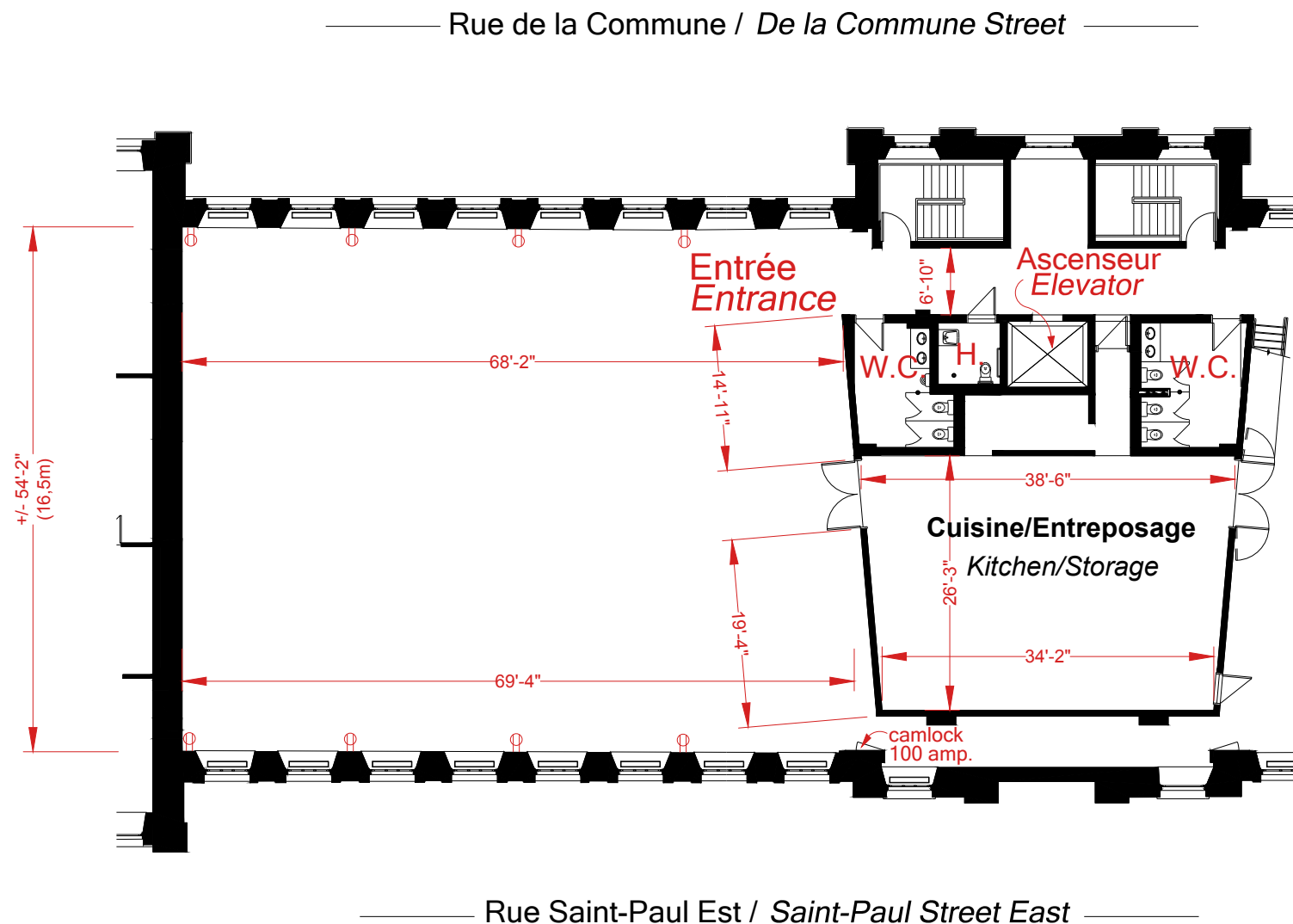

Prise Électrique, 15 amp.  
Electrical Outlet, 15 amp.

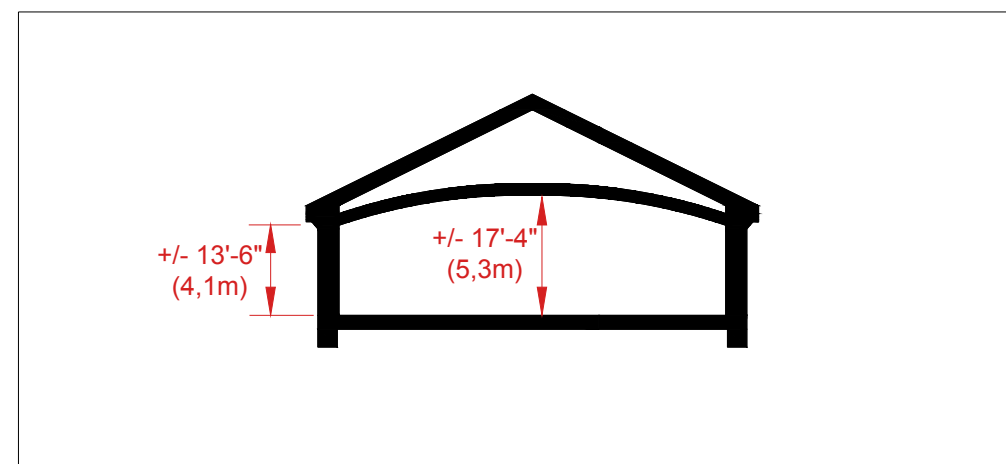

**Dégagement / Clearance**

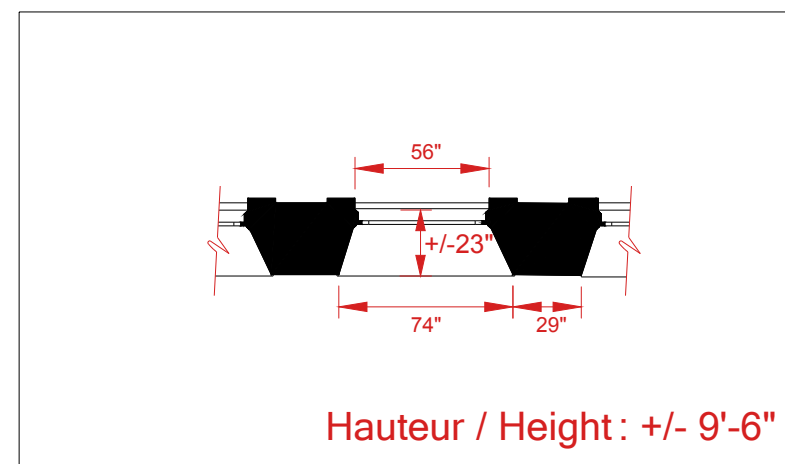

**Dimensions approximatives des fenêtres / Approximate dimensions of windows**

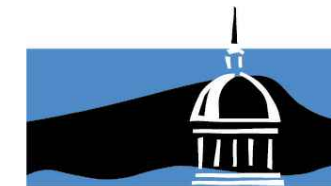

## Marché Bonsecours

Marché Bonsecours  
350 rue Saint-Paul Est, Montréal

Éric Coulombe,  
Chargé de location  
et d'événements  
Leasing Officer and  
Special Events  
(514) 872-5547

Éric Brault,  
Coordonnateur logistique  
Logistic Coordinator  
(514) 872-8774

## Salle Ville-Marie Ville-Marie Hall

### Plan de la salle Hall Plan

### Niveau 3 Level 3

Toutes les dimensions sont approximatives  
et devraient être vérifiées sur place  
All dimensions are approximate and should  
be validated on site.

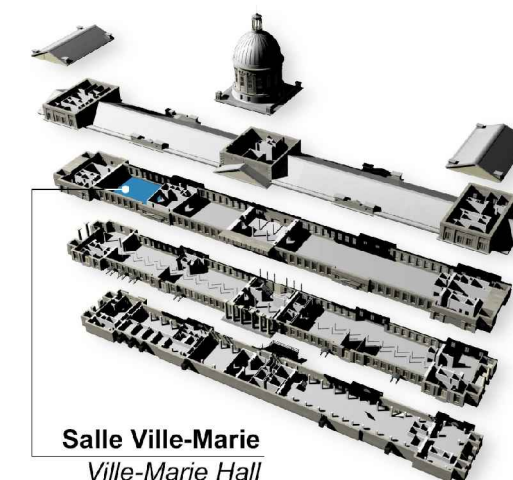

**Salle Ville-Marie**  
Ville-Marie Hall

Marché Bonsecours  
Salle de Bal

# ITALIAN WINE TASTING

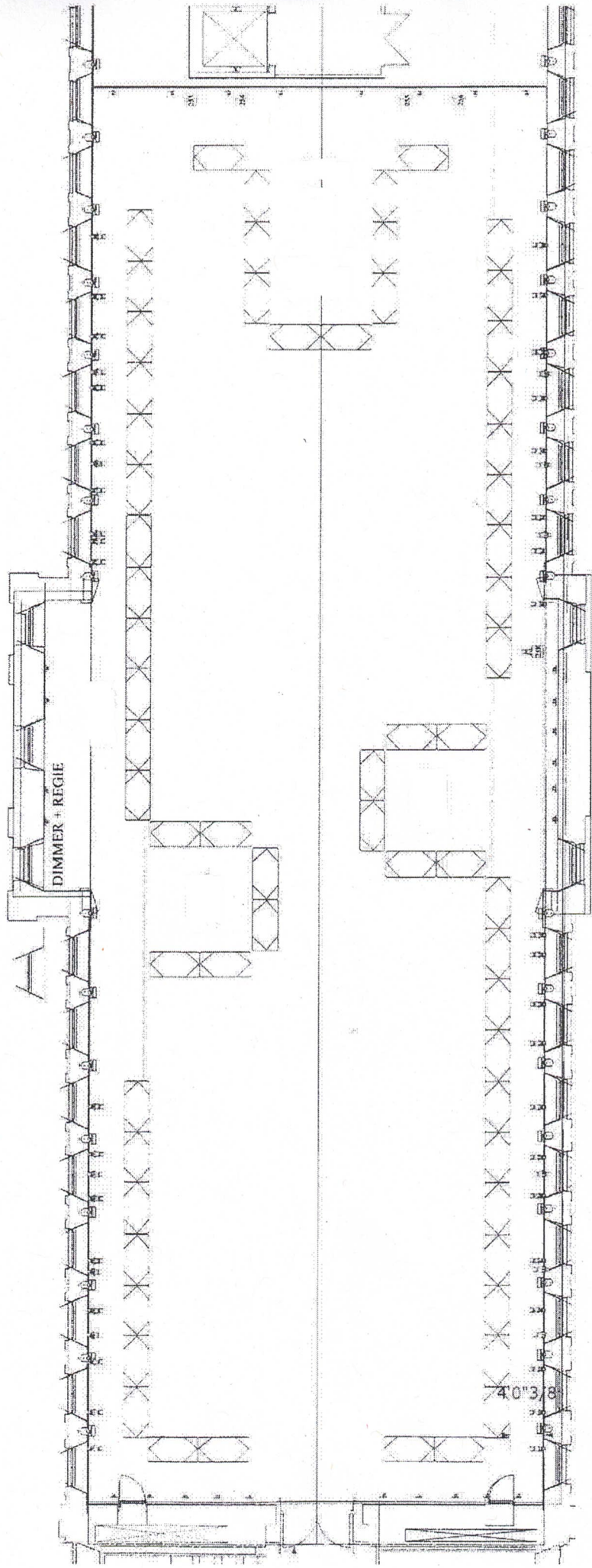



Marché Bonsecours  
Salle de Bal

# ITALIAN WINE TASTING

